

Fv. 5402 Bavallsvegen

- status og framdrift



Tidlegare vurderte alternativ.

Det har tidlegare blitt vurdert seks alternativer for ny Bavallsveg, fire av dei i tilknytning til ulike alternativ for ny Vangstunnel på E16.

Vurderingskriterier ikkje-prissette konsekvensar

- Landskapsbilete
- Naturmiljø
- Naturressursar
- Nærmiljø og friluftsliv
- Kulturmiljø



Samfinansieringsavtale

- *samfinansiering og fordeling av kostnader mellom fylkeskommunen og heradet på parsell A1 av nedre del (kartutsnitt under). Prosjektet omfattar Parsell A1(inkl X) og Parsell A2.*
- *Fylkeskommunen skal sjå på kva mindre justeringar som kan gjerast innanfor den regulerte vegtraséen innafor rammene i planen. Det vil kun bli mindre justeringar som ikkje utløyser krav om ny reguleringsplanprosess.*
- *Fylkeskommunen skal forsøke å finne erstatningsareal for den dyrka marka som må vika for framføring av vegen.*



Handlingsrom reguleringsplanen

- Legge G/S-veg på eksisterende veg i parsell x
- Tilpassing av veglinje til eksisterende terreng, justering av høyde og stigning

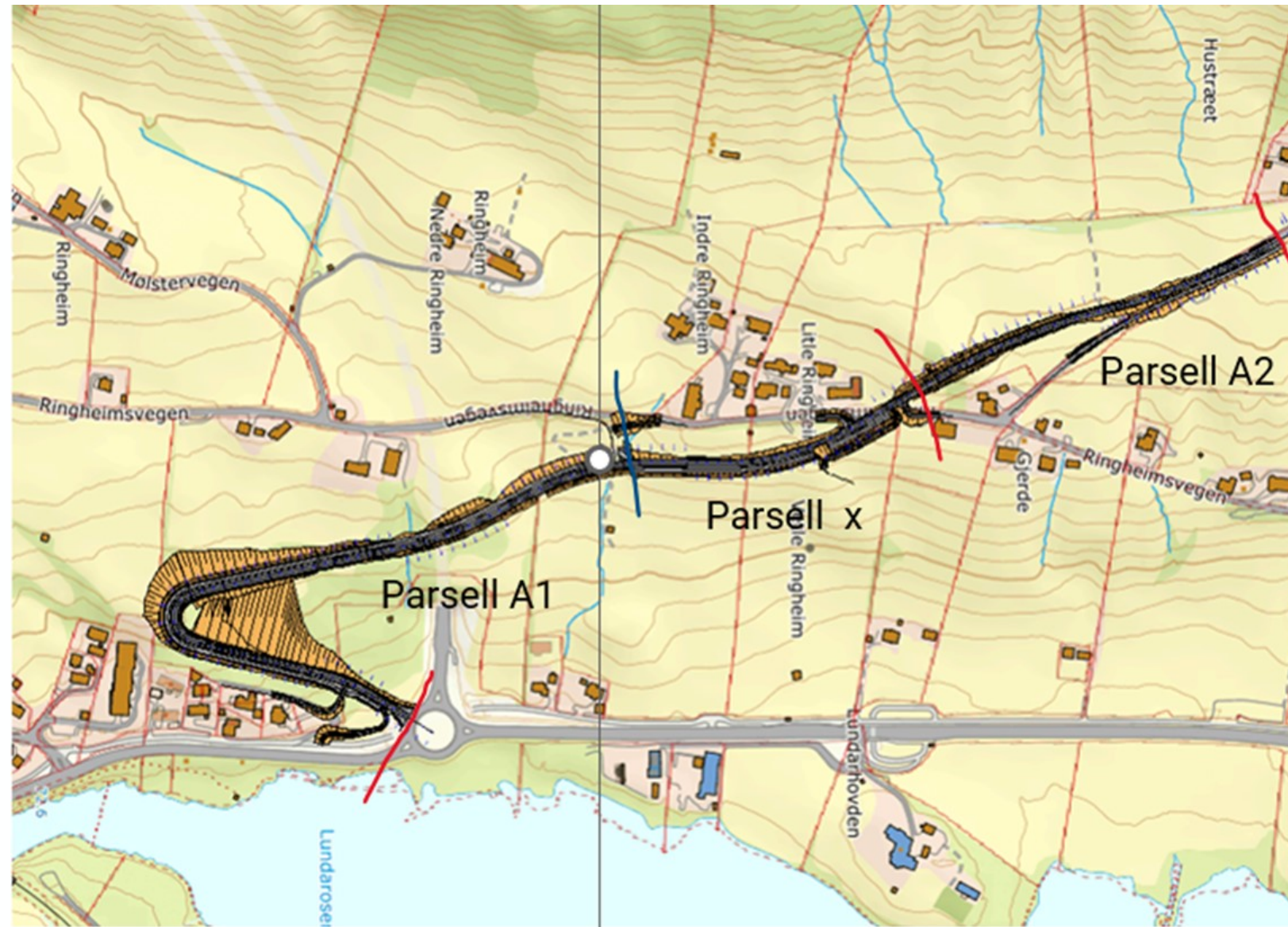

Arealnøytralitet

-aktuelle område for nydyrking

- Alternative areal i nærleiken
 - ❖ *Ringheim*
 - ❖ *Gjerskvål*

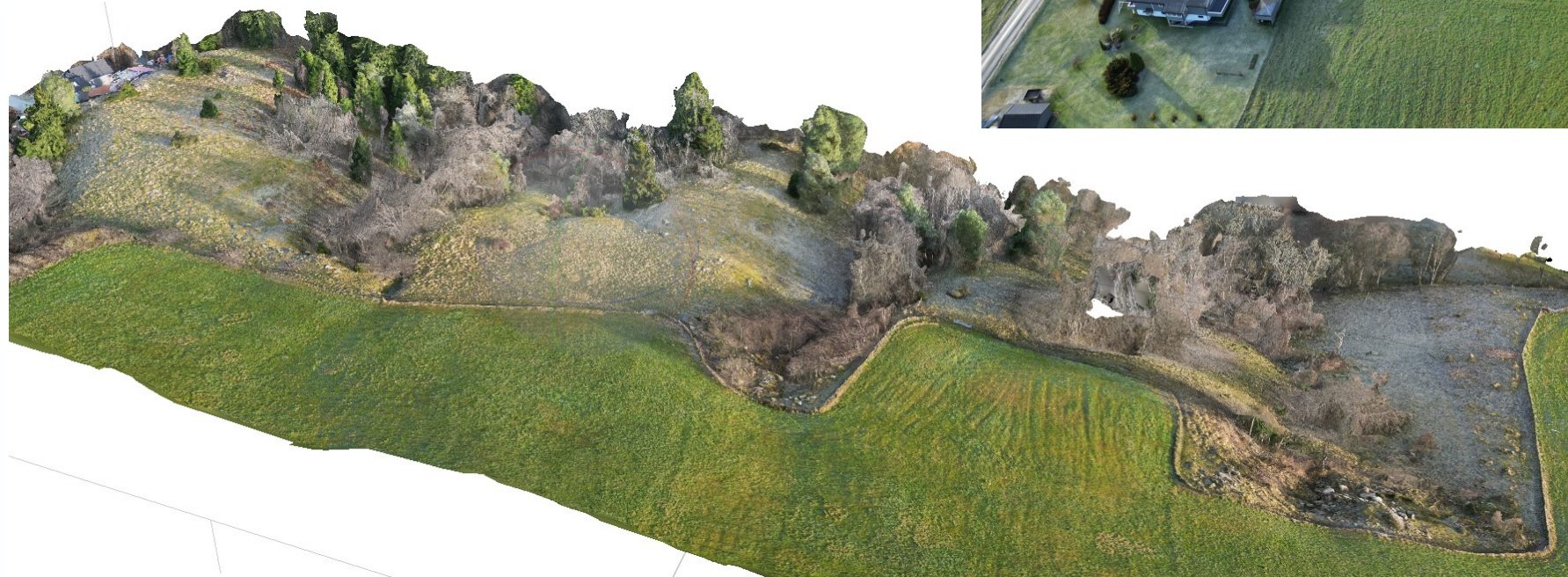

Tiltak forbedring hjå grunneigar



Utgreining alternativ tilkomstveg Ringheimshagen



Fv.5402 Bavallsvegen- Parsell A3

